



INTESA  SANPAOLO

mail: segreteria@fabintesasanpaolo.org
www.fabintesasanpaolo.eu

Accordo integrazione Gruppo UBI

Pacchetto Giovani

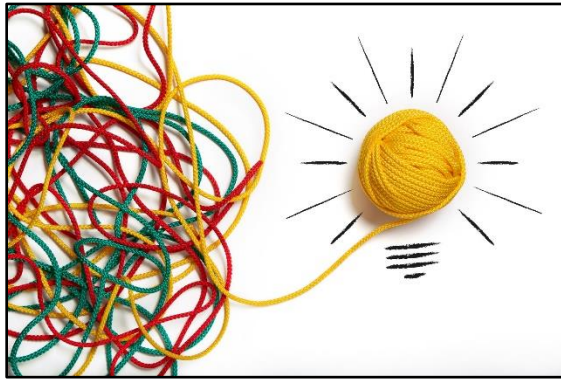

Introduzione

Il 14 aprile 2021 è stato firmato dalle Organizzazioni Sindacali un accordo per l'Integrazione del Gruppo Ubi nel Gruppo Intesa Sanpaolo.

Tra le varie previsioni, al punto f), vi è il "**Pacchetto Giovani**" che prevede:

- Contribuzione aziendale alla **previdenza complementare**
- Incentivazione all'**acquisto della prima casa**
- **Bonus nascita figli**

*Previsioni
Pacchetto
Giovani*

A chi è rivolto?

Il Pacchetto Giovani è rivolto ai colleghi con le seguenti caratteristiche:

- assunti a **tempo indeterminato**, compreso il contratto di apprendistato
- assunti nella categoria delle **Aree Professionali**
- **età anagrafica non superiore a 30 anni** al momento dell'assunzione.

Fatto salvo quanto sopra, i destinatari del Pacchetto Giovani sono:

- **i nuovi assunti dal 12 aprile 2021**
- per quanto riguarda il riconoscimento della **contribuzione datoriale alla previdenza complementare** i colleghi:
 - assunti successivamente al 12 aprile 2016 **ed**
 - in servizio al 12 aprile 2021
- per il riconoscimento **dell'incentivazione all'acquisto della prima casa e del bonus nascita** figli i colleghi:
 - assunti successivamente al 12 aprile 2011 **ed**
 - in servizio al 12 aprile 2021
- **i colleghi ex Ubi già destinatari** delle misure del "Pacchetto Giovani" disciplinate dagli accordi stipulati nell'ex Gruppo Ubi, **in sostituzione** di quanto previsto dagli stessi

*Destinatari
del Pacchetto
Giovani*



Cosa significa “**età non superiore ai 30 anni?**”. Come oramai acquisito in campo legislativo, l’Adunanza Plenaria del Consiglio di Stato, con sentenza 2 dicembre 2011 n. 21, ha chiarito che quando la legge ricollega il verificarsi di determinati effetti al compimento di una data età, questi decorrono dal giorno successivo a quello del compleanno.

Pertanto, in questo caso, **si perdono i requisiti per il Pacchetto Giovani nello stesso giorno in cui si compiono i 30 anni.**

*Cosa significa
“età non
superiore ai 30
anni?”*

Regole generali di erogazione

Le iniziative del Pacchetto Giovani sono riconosciute con le seguenti modalità e regole:

- a **partire dal 12 aprile 2021** o dalla data di assunzione se successiva
- sono legate alla permanenza nella categoria delle **Aree Professionali**

*Regole di
erogazione del
pacchetto*

Per quanto riguarda il riconoscimento



Ad esempio: se il collega destinatario delle previsioni del Pacchetto Giovani ottiene una promozione a Quadro Direttivo, egli perderà contestualmente la possibilità di accedere ai vantaggi del Pacchetto.

*Esempio di
passaggio di
grado a QD*

Contribuzione alla previdenza complementare

Per i colleghi destinatari del Pacchetto Giovani la contribuzione aziendale alla previdenza complementare sarà:

- riconosciuta nella **misura del 6%**
- per una **durata massima di 5 anni dalla data di assunzione**

Contribuzione alla previdenza complementare

Il 6% sarà calcolato sulle voci retributive dello stipendio, scatti di anzianità ed importo ex ristrutturazione tabellare.

Voci per il calcolo del 6%

Terminato questo periodo di erogazione legato al Pacchetto Giovani sarà applicata l'aliquota minima di contribuzione alla previdenza complementare tempo per tempo vigente per i colleghi del Gruppo Intesa Sanpaolo.

Ritorno alla contribuzione "standard"

Per quando riguarda i colleghi ex Ubi già destinatari delle previsioni in materia di "Pacchetto Giovani" secondo gli accordi stipulati con le Organizzazioni Sindacali dell'ex Gruppo Ubi, questi continueranno a vedersi applicate le contribuzioni previste dall'accordo del 26 luglio 2017 – art. 3.3, nei modi, nei tempi e nelle salvaguardie a suo tempo definite.

Contribuzione per colleghi ex Ubi già destinatari "vecchio" pacchetto giovani

La contribuzione aziendale del 6% sarà **riconosciuta automaticamente** dall'azienda in presenza dei requisiti previsti, senza fare alcuna richiesta.

Tale contribuzione è riscontrabile, con i relativi arretrati, a partire dalla **busta paga di luglio 2021**.



Esempi: in questa tabella riassumiamo alcuni casi tipici in relazione all'età ed alla data di assunzione.

Data di nascita	Assunzione	Età al momento dell'assunzione	Inizio erogazione	Fine erogazione
25 giugno 1991	30 settembre 2018	27 anni	12 aprile 2021	30 settembre 2023
30 settembre 1994	1° agosto 2021	26 anni	1° agosto 2021	1° agosto 2026
12 aprile 1991	12 aprile 2021	30 anni	Non spettante (30 anni compiuti all'assunzione)	//
20 maggio 1989	12 aprile 2016	26 anni	12 aprile 2021	12 aprile 2021
20 maggio 1989	11 aprile 2016	26 anni	Non spettante (assunzione prima del 12 aprile 2016)	//

Acquisto della prima casa

Ai colleghi aventi i requisiti per la fruizione delle previsioni del "Pacchetto Giovani" che perfezionano l'acquisto della prima casa di residenza **entro i 10 anni dalla data di assunzione** è riconosciuto:

- Un importo **lordo una tantum di 1.750€**

Per i colleghi iscritti al Fondo Pensione a contribuzione definita del Gruppo Intesa Sanpaolo ovvero ai fondi interni dell'ex Gruppo Ubi sarà possibile, in **alternativa**, richiedere il versamento di tale somma come contributo aziendale una tantum alla **propria posizione individuale di previdenza complementare** e sarà oggetto del trattamento fiscale vigente in materia.

Tale importo è corrisposto una sola volta nell'arco del rapporto di lavoro: non sarà ripetibile per un ulteriore successivo acquisto di prima casa di residenza.

Possono essere presentate le richieste per l'erogazione di tale bonus:

- per rogiti effettuati a partire dal 12 aprile 2021
- entro e non oltre il 5° anno dalla data di acquisto

A supporto di tale richiesta sarà necessario presentare:

- **l'atto di rogito**
- l'autocertificazione di **cambio di residenza**

L'autocertificazione del cambio di residenza è possibile scaricarlo da #People seguendo le indicazioni immediatamente successive oppure [cliccando su questo link](#).

*Agevolazione
acquisto prima
casa*

*Versamento nella
previdenza
complementare*

*Tempistiche
richieste bonus*

*Documenti
richiesti*

Le richieste sono effettuate dal portale di #People al seguente percorso:

Servizi Amministrativi -> Richieste Amministrative -> Pacchetto Giovani

Come fare la richiesta

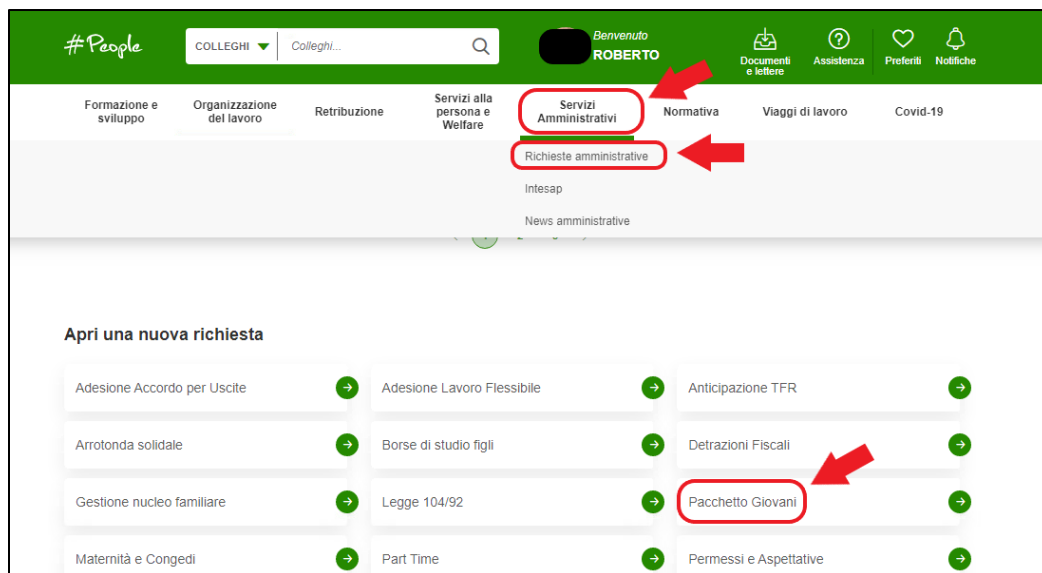

Dalla finestra che si aprirà si dovrà scegliere la funzionalità **“incentivazione all’acquisto della prima casa”**. Si dovrà quindi inserire la data del rogito e selezionare l’opzione di versamento scelta, con le due possibilità di scelta descritte sopra.

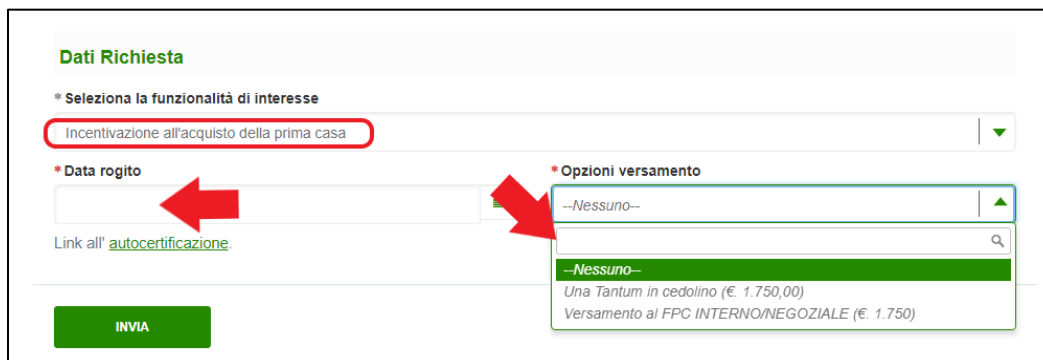



Esempi: in questa tabella riassumiamo alcuni casi tipici in relazione all'età ed alla data di assunzione.

Data di nascita	Assunzione	Età al momento dell'assunzione	Data rogito	Domanda da fare entro:
25 giugno 1991	30 settembre 2018	27 anni	12 aprile 2021	12 aprile 2026
30 settembre 1994	1° agosto 2021	26 anni	12 aprile 2021	12 aprile 2026
12 aprile 1991	12 aprile 2021	30 anni	12 aprile 2021	Non spettante (30 anni compiuti all'assunzione)
20 maggio 1982	12 aprile 2011	28 anni	12 aprile 2021	12 aprile 2026
20 maggio 1982	11 aprile 2011	28 anni	12 aprile 2021	Non spettante (assunzione prima del 12 aprile 2011)

Bonus nascita figli

Ai colleghi aventi i requisiti per la fruizione delle previsioni del "Pacchetto Giovani" in caso di:

- **nascita o adozione di figli**
- **entro i 10 anni** dalla data di assunzione

viene riconosciuto un **importo una tantum di 1.000€** per ogni figlio.

È condizione necessaria per ottenere tale bonus **l'accensione da parte del genitore** dipendente di un **rapporto di conto corrente** aperto presso Intesa Sanpaolo senza commissioni, **vincolato e intestato a ciascun minore** nel quale verrà versato l'importo.

In alternativa è possibile chiedere il versamento del bonus come contributo aziendale una tantum alla **posizione individuale di previdenza complementare in favore del figlio a carico**, previa attivazione della stessa da parte del dipendente presso il Fondo Pensione a contribuzione definita del Gruppo Intesa Sanpaolo e sarà oggetto del trattamento fiscale vigente in materia.

Possono essere presentate le richieste per l'erogazione di tale bonus:

- relative alle nuove nascite o adozioni avvenute a partire dal 12 aprile 2021
- domande presentate entro e non oltre il 5° anno dalla data di nascita o adozione

*Requisiti per bonus
nascita figli*

*Condizione per
l'erogazione del
bonus*

*Erogazione
alternativa alla
Previdenza
Complementare*

*Tempistiche
richieste bonus*

A supporto di tale richiesta sarà necessario presentare:

- **l'atto di nascita o adozione**
- o, in alternativa, apposita **autocertificazione** sostitutiva

*Documenti
richiesti*

I nostri rappresentanti sul territorio sono a vostro supporto per la compilazione della domanda.



Se non si è ancora **censito in anagrafica il familiare** per cui si vuole presentare la richiesta, questo deve prima essere inserito tramite l'apposito servizio "Gestione nucleo familiare", raggiungibile su #People al seguente percorso:

Servizi Amministrativi -> Richieste Amministrative -> Gestione nucleo familiare

*Censimento nel
nucleo familiare*

Sarà possibile quindi inserire la richiesta per il "Bonus nascita figli" **dal giorno successivo** a tale inserimento.

Le richieste per il "Bonus nascita figlio" sono effettuate dal portale di #People al seguente percorso:

Come fare la richiesta

Servizi Amministrativi -> Richieste Amministrative -> Pacchetto Giovani

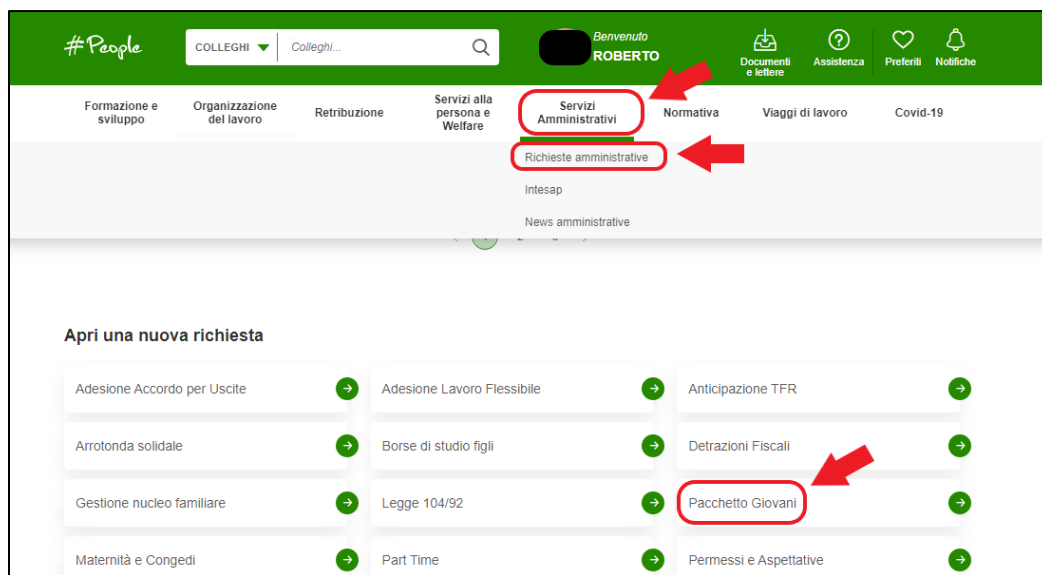

Dalla finestra che si aprirà si dovrà scegliere la funzionalità "Bonus nascita figli". Si dovrà quindi selezionare il figlio/figlia per il quale si riferisce la richiesta e la data di nascita ovvero di adozione.

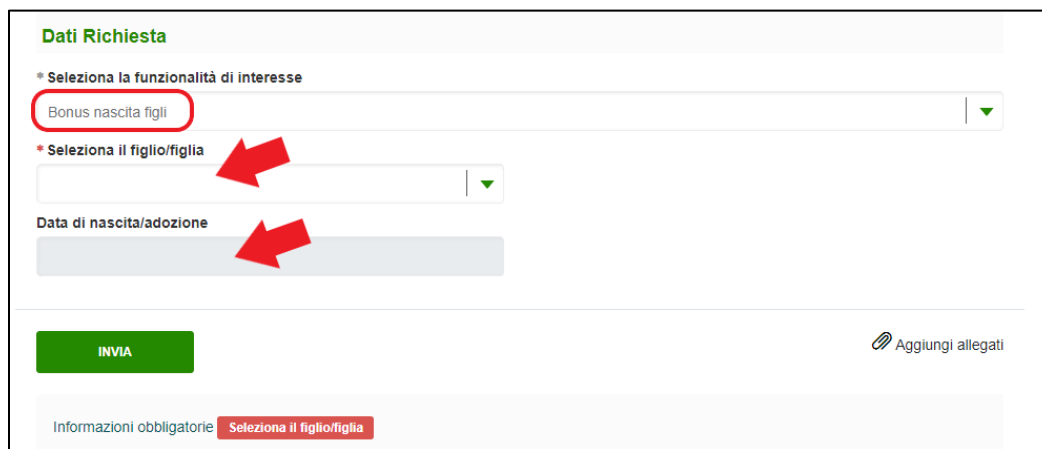



Esempi: in questa tabella riassumiamo alcuni casi tipici in relazione all'età ed alla data di assunzione.

Data di nascita	Assunzione	Età al momento dell'assunzione	Data nascita / adozione	Domanda da fare entro:
25 giugno 1991	30 settembre 2018	27 anni	12 aprile 2021	12 aprile 2026
30 settembre 1994	1° agosto 2021	26 anni	12 aprile 2021	12 aprile 2026
12 aprile 1991	12 aprile 2021	30 anni	12 aprile 2021	Non spettante (30 anni compiuti all'assunzione)
20 maggio 1982	12 aprile 2011	28 anni	12 aprile 2021	12 aprile 2026
20 maggio 1982	11 aprile 2011	28 anni	12 aprile 2021	Non spettante (assunzione prima del 12 aprile 2011)

Varie

Al momento dell'accesso alle funzionalità del Pacchetto Giovani su #People un pop up segnalerà se non si è in possesso dei requisiti per accedere alle previsioni.

*Verifica automatica
requisiti*

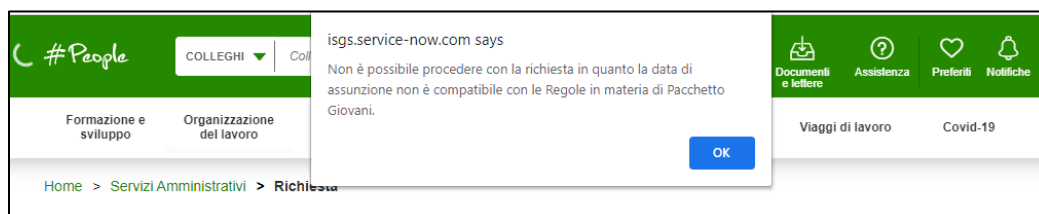

Vi ricordiamo che i nostri rappresentanti sul territorio sono a vostra completa disposizione per una **consulenza personalizzata in merito a questo argomento**. Contattateli per ogni vostra necessità.

Fonti normative

- Accordo per l'Integrazione del Gruppo Ubi nel Gruppo Intesa Sanpaolo del 14 aprile 2021, punto f)
- Regole in materia di Pacchetto Giovani, 27 luglio 2021
- Accordo ex Ubi del 26 luglio 2017 – Art. 3.3 "Pacchetto Giovani"

Fonti normative

Per maggiori informazioni, su questo o altro argomento, ti invitiamo a contattare il tuo sindacalista di riferimento o scrivere direttamente al nostro [SPORTELLLO NORMATIVA](#)



[puoi farlo subito cliccando qui](#)