

INTESA  SANPAOLO

Banca ITB

Milano, 20 Aprile 2017

Banca ITB – Organico gennaio 2017

Banca ITB è presente in Italia con quattro sedi, Milano, Assago, Roma e Rende con un organico al 31 gennaio 2017 di **227** risorse Aree Professionali e Quadri Direttivi così ripartiti:

Distribuzione per inquadramenti al 31 gennaio 2017											
	QD3 e 4	QD1 e 2	A3L3 e 4	A3L1 e 2	Altri	Totale					
Uomini	25	25	12	76	24	162					
Donne	8	10	4	27	16	65					
Totale	33	35	16	103	40	227					
<table border="1" style="margin-left: auto; margin-right: auto;"> <tr> <td>15%</td> <td>15%</td> <td>7%</td> <td>45%</td> <td>18%</td> </tr> </table>							15%	15%	7%	45%	18%
15%	15%	7%	45%	18%							

Banca ITB – Organigramma

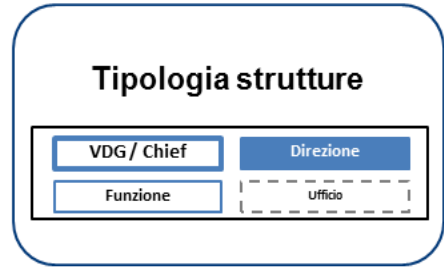
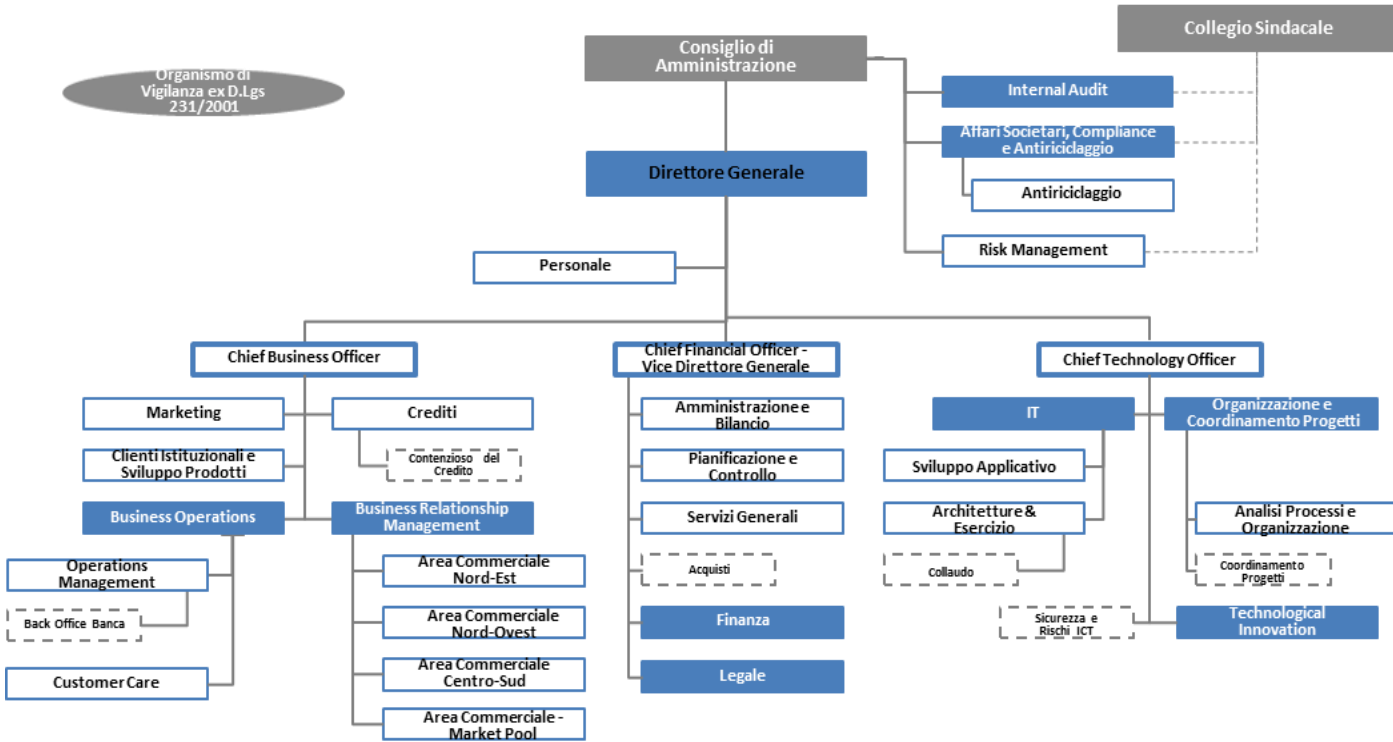

Istituti normativi e trattamenti economici

Nelle prossime pagine sono illustrati i principali istituti normativi e i trattamenti economici aziendali presenti presso **Banca ITB**, in particolare su:

- Condizioni Agevolate
- Assistenza Sanitaria Integrativa
- Previdenza Complementare
- Buono Pasto
- Sistema valutativo
- Orario di lavoro



Istituti normativi e trattamenti economici Banca ITB

Condizioni agevolate

- ✓ **Finanziamenti** previsti per i dipendenti con 3 anni di anzianità per importi sino a 6.000 euro;
- ✓ **Fido** previsto per importi sino a 3.000 euro;
- ✓ Attualmente per l'accredito dello stipendio i dipendenti possono aprire **Conti correnti** presso vari Istituti di Credito.



Istituti normativi e trattamenti economici Banca ITB

Assistenza Sanitaria Integrativa

- ✓ **Adesione** alla polizza prevista dalla Cassa Nazionale di Assistenza Sanitaria per il personale dipendente del settore del Credito (**CASDIC**);
- ✓ Due differenti tipologie di servizi offerti in base all'inquadramento (**A Plus** per Aree Professionali – **F Base** per Quadri Direttivi);
- ✓ Contribuzione aziendale (premio annuale per nucleo fiscalmente a carico – 243 euro **A Plus** / 644 euro **F Base**);
- ✓ Check-up biennale per Quadri Direttivi pari a 520 euro.



Istituti normativi e trattamenti economici Banca ITB

Previdenza Complementare

- ✓ Contribuzione a carico dell' Azienda al **Fondo pensione «Intesa Sanpaolo Il mio domani»**:
 - 2% ai Quadri Direttivi.



Istituti normativi e trattamenti economici Banca ITB

Buono pasto

- ✓ Riconoscimento di un **ticket elettronico** del valore pari a 7 euro in relazione alle giornate di effettiva presenza e secondo le stringenti modalità di utilizzo previste dalla legge.



Istituti normativi e trattamenti economici Banca ITB

Sistema valutativo

- ✓ Due tipologie di schede con valori pesati a seconda del ruolo (Responsabile e Addetto);
- ✓ Correlazione al sistema premiante individuale – discrezionale mediante processo di Ranking.

Sistema Premiante

- ✓ Avviene tramite riconoscimento di un Bonus Una Tantum discrezionale di merito che viene erogato nel primo trimestre dell'anno successivo;
- ✓ Il costo complessivo viene stanziato nel budget dell'anno precedente e riverificato in fase di chiusura del sistema premiante.



Istituti normativi e trattamenti economici Banca ITB

Orario di lavoro

- ✓ Fasce Orarie: 8.25/16.55 – 9.30/18.00 – 9.00/18.00;
- ✓ Turnisti (36 ore settimanali):
 - dalle 6.00 alle 24.00 dal lunedì al venerdì
 - dalle 7.00 alle 20.30 il sabato
 - dalle 8.00 alle 15.00 la domenica
- ✓ Customer care:
 - dalle 8.00 alle 20.00 dal lunedì al venerdì
 - dalle 8.30 alle 18.00 il sabato
 - risorse part time a 5 ore e risorse full time 7 ore e 30.



Istituti normativi e trattamenti economici Banca ITB

Orario di lavoro

- ✓ Permessi gestiti solo attraverso la Banca delle ore;
- ✓ Flessibilità di massima 15 minuti da recuperare all'interno della stessa giornata lavorativa, il resto Banca delle ore;
- ✓ Malattia da giustificare con certificato medico sin dal primo giorno.

